

FICHA DE INVENTARIO Y VALORACIÓN DE BIENES CULTURALES INMUEBLES

USO EXCLUSIVO DEL MINISTERIO DE CULTURA		INMUEBLE No	MZ	004
Código Nacional		Hoja 1	PR	019

1. DENOMINACIÓN			
1.1. Nombre del Bien	CL 1 C BIS 8 96	1.2. Otros nombres	N.A.
1.3. Pertenece a valoración colectiva	No	1.4. Nombre	N.A.

2. CLASIFICACIÓN TIPOLOGICA			
2.1. Grupo Patrimonial	Material	2.2. Subgrupo Patrimonial	Inmueble
2.3. Grupo	Arquitectónico	2.4. Subgrupo	Arquitectura habitacional
2.5. Categoría	Vivienda urbana	2.6. Subcategoría	Vivienda unifamiliar

3. LOCALIZACIÓN			
3.1. Departamento	Bogotá	3.2. Municipio	Bogotá D.C.
3.3. Nomenclatura	CL 1 C BIS 8 96	3.4. Nomenclatura antigua	CL 1 C 8 96
3.5. Barrio	Las Cruces	3.6. Código Barrio	003202
3.7. Dentro de sector urbano histórico	No	3.8. Nombre sector urbano	N.A.
3.9. No. de manzana	004	3.10. No. de predio	019
3.11. CHIP	AAA0032UTUZ	3.12. Localidad	Santa Fé
3.13. Dentro de perímetro urbano	Si	3.14. UPZ	95
3.15. Nombre UPZ	Las Cruces		

4. CARACTERÍSTICAS FÍSICAS DEL INMUEBLE			
4.1. Características del predio		Área del predio (m2)	36,6
Frente (ml)	12,6	Área ocupada (m2)	36,6
Fondo (ml)	2,9	Área libre (m2)	0,0
4.2. Características edificación			
	1	2	3
Número de pisos	X		
Uso por piso	Residencial	N.A.	N.A.

5. INFORMACIÓN CATASTRAL			
5.1. Cédula catastral	1C 8 37	5.2. Matrícula inmobiliaria	050C00778758
5.3. Clase de predio	No PH	5.4. Destino económico	Residencial
5.5. Tipo de propiedad	Particular	5.6. Avaluo Catastral	17890000
5.7. Valor referencia terreno m2	\$ 460.000		

6. NORMATIVIDAD VIGENTE			
6.1. POT-PBOT-EOT	POT	6.2. Enlace documento	http://www.alcaldiabogota.gov.co/sisjur/normas/Norma1.jsp?i=3769
6.3. Reglamentación	Decretos 469 de 2003 y 492 de 2007		
6.4. Declaratoria BIC (si/no)	Si	6.5. Ambito declaratoria	Distrital
6.6. Acto admin que declara	Decreto 606 de 2001	6.7. Nivel de Intervención	N2-T2-G1
6.8. Aplicable a	N.A.		

7. OBSERVACIONES			
N.A.			

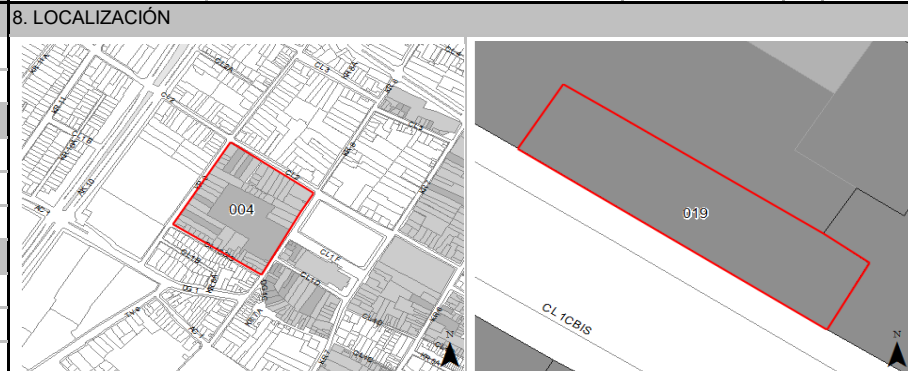

Fuente: Equipo Fotografía PEMP Patrimonio Inmueble



Fuente: Equipo Fotografía PEMP Patrimonio Inmueble Fuente: No documentado

	Diligenció:	PEMP Patrimonio Inmueble	Código de identificación	Hoja 1
	Fecha:	2016-2017		
	Revisó:	PEMP Patrimonio Inmueble	003202004019	de 5
	Fecha:	2018		

FICHA DE INVENTARIO Y VALORACIÓN DE BIENES CULTURALES INMUEBLES

USO EXCLUSIVO DEL MINISTERIO DE CULTURA		INMUEBLE No	MZ	004
Código Nacional		Hoja 2	PR	019

12. ORIGEN			
12.1. Fecha	No documentado	12.2. Siglo	XX
12.3. Momento histórico	Comienzos	12.4. Periodo histórico	Republicano
12.5. Diseñador (es)	No documentado	12.6. Constructor (es)	No documentado
12.7. Fundador (es)	No documentado	12.8. Filiación	No documentado
12.9. Influencia	No documentado	12.10. Uso original	Residencial

13. OCUPACIÓN ACTUAL						
	Propiedad	Admin	Arriendo	Comodato	Tenencia	Poseción
Ocupación actual						
Observaciones	Ocupación no documentada					
	PROPIETARIO			OCUPANTE		
13.1. Nombre/ Razón social	Maria Martha Elvira Guerrero Gonzalez			Nixon Hueso		
13.2. Tipo de documento	Cédula de ciudadanía			Cédula de ciudadanía		
13.3. Número documento	41614101			79751106		
13.4. Dirección	No documentado			CL 1 C BIS 8 96		
13.5. Departamento	No documentado			Bogotá D.C.		
13.6. Municipio	No documentado			Bogotá		
13.7. Teléfono	No documentado			3118941102		
13.8. Correo electrónico	No documentado			No documentado		

16. FOTOGRAFÍAS INTERIORES



Fuente: Equipo Levantamientos PEMP Patrimonio Inmueble

14. DESCRIPCIÓN

Inmueble de 1 piso paramentado en un predio medianero con forma rectangular, cuyas dimensiones son: frente de 12.59 m y fondo de 2.87 m, logrando una proporción de 1 a 4 veces aproximadamente, con frente sobre la Calle 1 C Bis. La ocupación del predio es total. Se accede a través de un vano central que entrega a un espacio de planta libre con escalera de gato al altillo. El interior consta de sala comedor y servicios; el mezzanine fue adaptado para habitación. La fachada consta de 1 cuerpo con vanos verticales, zócalo pintado, cornisa y alero pañetado y pintado en madera. Está resuelta en 3 vanos: 1 central de acceso y 2 vanos de ventana. El sistema estructural es de muros de carga en ladrillo y cubierta a 1 agua en teja de barro con estructura de madera. Los muros cuentan con revestimiento de pañete y pintura; carpintería metálica en puerta y ventanas, pisos de baldosa cerámica y entrepiso en madera.

17. RESEÑA HISTÓRICA

Inmueble construido a finales del siglo XIX correspondiente al periodo republicano. Destinado para vivienda, mantiene actualmente su uso original. Es propiedad de María Martha Elvira Guerrero Gonzales. No se conoce el diseñador, ni el constructor. En aerofotografías históricas no se evidencia ningún cambio en la tipología original, es posible que este inmueble sea producto de una división con el lote 020 por la configuración predial, posiblemente el lote 19 configuró un patio posterior de la posible unidad arquitectónica. Producto de la división, se habilitaron vanos para el acceso a este predio, se incorporó al interior, un altillo forzado que no altera la altura de la cruja. No presenta solicitudes de intervención y no hay antecedentes de archivo.

15. OBSERVACIONES

Los períodos corresponden a la clasificación propuesta por el Manual de inventario Inmueble expedido por el Ministerio de cultura. Las épocas y siglos identificados en las fichas son aproximados, clasificados de acuerdo con sus características del lenguaje arquitectónico, estructura y materiales correspondientes. No obedecen a un estudio exhaustivo de cada inmueble, su precisión será realizada por el estudio histórico que se exija en la presentación de requisitos para su intervención.

	Diligenció:	PEMP Patrimonio Inmueble	Código de identificación	Hoja 2
	Fecha:	2017		
	Revisó:	PEMP Patrimonio Inmueble	003202004019	de 5
	Fecha:	2018		

18. PLANIMETRÍA (PLANTA ARQUITECTÓNICA)

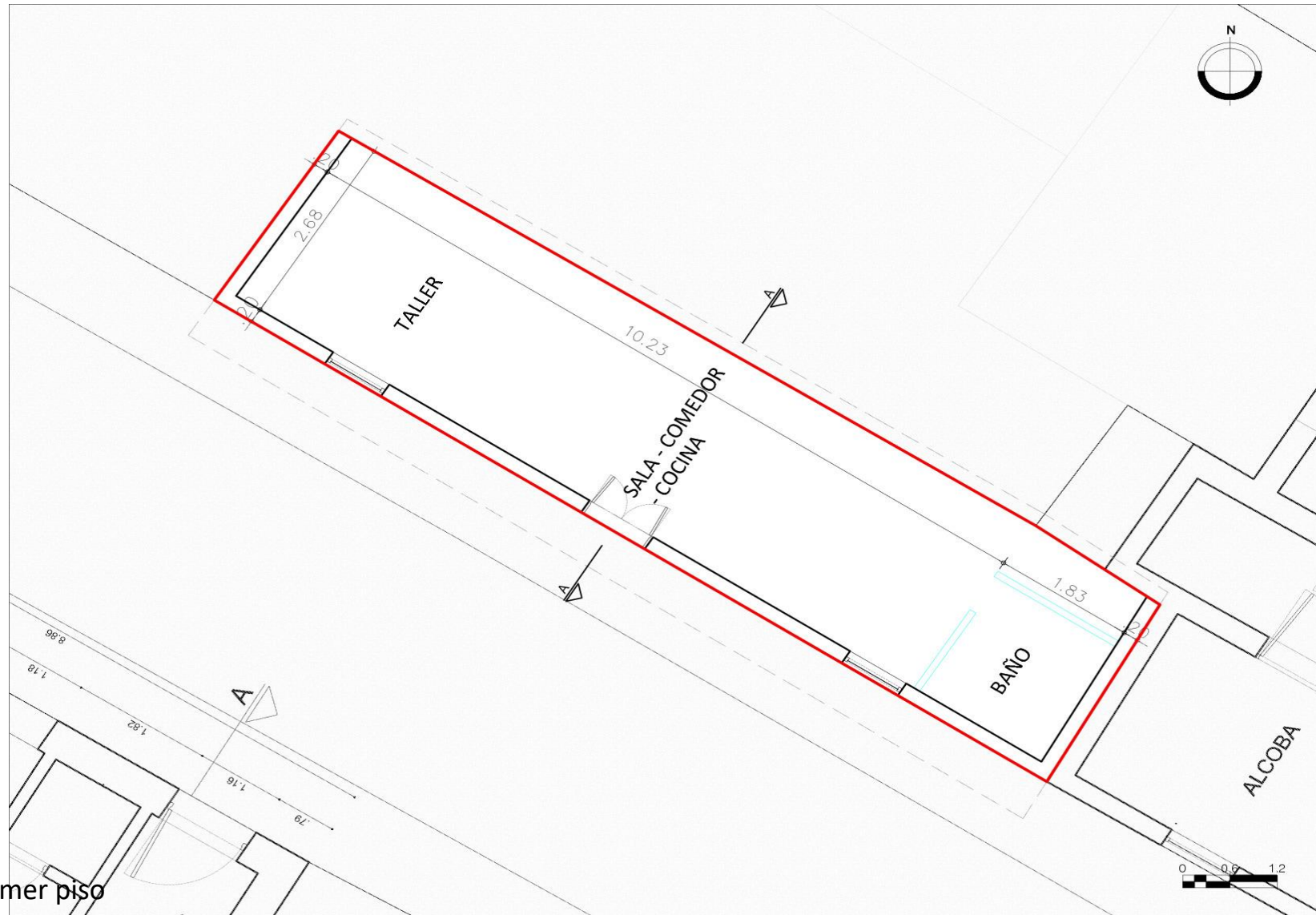

Planta primer piso

FUENTE:

Equipo Levantamientos PEMP Patrimonio Inmueble



Diligenció:	PEMP Patrimonio Inmueble	Código de identificación	Hoja 3
Fecha:	2017	003202004019	de 5
Revisó:	PEMP Patrimonio Inmueble		
Fecha:	2018		

19. PLANIMETRÍA (FACHADA, CORTE)

Corte longitudinal

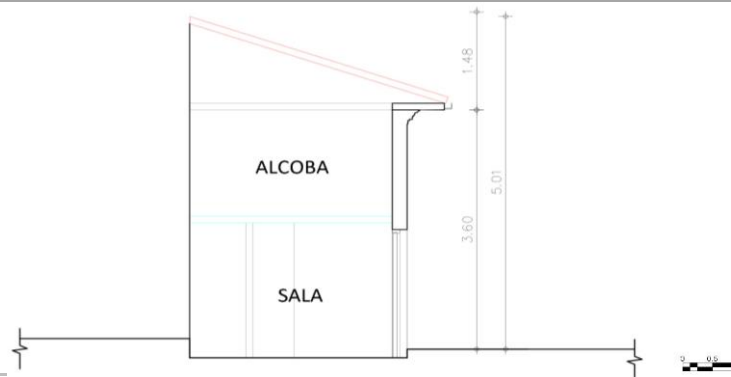

Fuente: Equipo Levantamientos PEMP Patrimonio Inmueble

Fachada Sur



Fuente: Equipo Fotografía PEMP Patrimonio Inmueble

20. VALORACIÓN

Valor histórico: es posible que esta crujía, haga parte de la construcción localizada en el predio 020, construido a finales del siglo XIX correspondiente al periodo republicano, y que representa las características constructivas y el repertorio de elementos ornamentales desarrollados por artesanos y obreros; el auge de la actividad constructora propia de la época (Zuloaga, 2002).

Valor estético: es posible que este inmueble haga parte del predio 020, aún así, el interior de este (lote 019) evidencia una distribución espacial contemporánea con adaptaciones de vanos en la fachada, carece de ornamentos pero la altura con relación al perfil de la manzana se conserva.

Valor simbólico: No se conocen datos o valoraciones previas que soporten su valor simbólico.

21. SIGNIFICACIÓN CULTURAL

Conjunto de edificaciones que hoy son testimonio de la calidad edificatoria del lenguaje característico del barrio las cruces desarrollado en el siglo XIX y consolidado en la primera parte del siglo XX, su significación histórica hace referencia a la localización de chircales y la fábrica de tubos que originaron la existencia de una arquitectura doméstica de la vivienda popular del periodo republicano, la cual implemento lenguajes, materiales, técnicas y tecnologías constructivas extranjeras y albergó a la clase trabajadora. Su cercanía con el tranvía además favoreció propició la proliferación de inquilinatos y el incremento del comercio, formalizado en la década de 1920 con la construcción de la plaza de mercado.

 PEMP Instituto Distrital de Patrimonio Cultural	Diligenció:	PEMP Patrimonio Inmueble	Código de identificación	Hoja 4
	Fecha:	2017		
	Revisó:	PEMP Patrimonio Inmueble	003202004019	de 5
	Fecha:	2018		

22. NIVEL DE INTERVENCIÓN

18,1 NORTE



CALLE 2

18,2 ORIENTE



CARRERA 8

18,3 SUR



CALLE 1 C BIS

18,4 OCCIDENTE



CARRERA 9

23. OBSERVACIONES:

N.A.